

PRESSEINFORMATION

Tel.: 0211.6707.812/828
zentrale@bauforumstahl.de
www.bauforumstahl.de
7-18/April 2018

Text + Bilder unter: www.bauforumstahl.de/presse

Förderpreis 2018 ist entschieden

Die Entscheidungen über den Förderpreis des Deutschen Stahlbaues 2018 und die Lobe sind getroffen. Im März traf sich die Jury an der TH Köln und begutachtete unter der Leitung von Prof. Sigrid Brell-Cokcan die eingereichten Arbeiten. Es durften sowohl Einzelarbeiten, Gruppenarbeiten als auch Arbeiten gemischter Gruppen von Studierenden aus Bauingenieurwesen und Architektur eingereicht werden.

Förderpreis des Deutschen Stahlbaues:

- 1. Platz: Wohnen im Wildpark Stadion - Karlsruhe
Valerio Calavetta
Betreuer: Prof. Ludwig Wappner, Prof. Markus Neppl, Dr.-Ing. Ulrike Fischer
Karlsruher Institut für Technologie
- 2. Platz: Fernbus-Terminal Berlin West- Aachen
Christopher Rotman mit Niklas Roth
Lehrstuhl Prof. Hartwig Schneider, Dr. Christian Schätzke, Sophie Schulten,
RWTH Aachen
- 3. Preis: Bionisch-Kinetische Gebäudehülle- Stuttgart
Tzu-Ching Wen
Lehrstuhl Prof. Dip.-Ing. Stephan Engelsmann MA Arch. Des.
Konstruktives Entwerfen und Tragwerkslehre
Staatliche Akademie der Bildenden Künste Stuttgart

Lobe:

- From frontiers to new Lands
Maurice Fabien Nitsche
Betreuer: Prof. Ludwig Wappner, Prof. Georg Vrachliotis, Dr. Ulrike Fischer
KIT - Karlsruher Institut für Technologie
- Modularität Wohnungsbau in Santa Monica
Franziska Enderle mit Frederike Henne
Betreuer: Dr.-Ing. Christian Schätzke
RWTH Aachen, Institut für Baukonstruktion
- Haftelhof Schweighofen
Lena Herr mit Sascha Schludecker
Betreuer: Prof. Dipl.-Ing. Florian Burgstaller, Prof. Dipl.-Ing. Susanne Dürr
Dipl.-Ing. Architekt Günter Mader
Hochschule Karlsruhe Technik und Wirtschaft
- Kletterhalle im Isartal
Stephan Immerz mit Maximilian Merk und Merlin Tichy
Betreuer: Prof. Thomas Hammer, Prof. Dr.-Ing. Andre Dürr
Hochschule München

„Die eingereichten Arbeiten spiegeln die Kreativität der Studierenden im Umgang mit dem Baustoff Stahl wieder. Schön ist auch die rege Beteiligung insbesondere des Ingenieur Nachwuchses am zum zweiten Mal ausgelobten DASt

Forschungspreis“ freut sich Dr. Bernhard Hauke, Sprecher der Geschäftsführung von bauforumstahl und Moderator der Jurysitzung.

Neben dem ersten bis dritten Preis und den Loben vergibt die Jury dieses Jahr zum zweiten Mal den DAST-Forschungspreis, der einen verstärkten Fokus auf wissenschaftliche Arbeiten und deren Ergebnisse legt. Die Gewinner werden später bekannt gegeben. Alle Informationen zum Förderpreis gibt es unter bauforumstahl.de/foerderpreis-des-deutschen-stahlbaues.

Die Verleihung der Urkunden an die Sieger und Ausgezeichneten erfolgt am Tag der Stahl.Architektur, dem zweiten Kongresstag des 39. Deutschen Stahlbautages, am 12. Oktober 2018 in Duisburg.

Bereits seit 1974 wird der Förderpreis des Deutschen Stahlbaues alle zwei Jahre ausgelobt. Hier können Studierende der Architektur und des Bauingenieurwesens ihre Studienarbeiten einreichen. Er dient bauforumstahl als Förderung des studentischen Nachwuchses. Die neue Kategorie DAST-Forschungspreis gibt es seit 2016. Das Preisgeld beträgt insgesamt 8.000 Euro und die Verteilung wird von der Jury festgelegt.

bauforumstahl (BFS) fördert das Bauen mit Stahl und ist ein Forum rund um Architektur, das ressourceneffiziente und wirtschaftliche Planen und Bauen sowie das Normenwesen. BFS bietet unabhängige Beratung und Wissenstransfer und repräsentiert rund 500 Mitglieder entlang der gesamten Prozesskette: Stahlhersteller, Stahlhändler, Stahlbauer, Zulieferer, Feuerverzinkungsbetriebe, Rohstoffanbieter und Hersteller von Brandschutzbeschichtungen, Planende sowie Vertreter der Wissenschaft.

Bild:

Das Bildmaterial darf kostenfrei unter Angabe des Copyrights nur im Zusammenhang mit der Berichterstattung zum Thema dieser Presseinformation genutzt werden. Wir bitten um ein Belegexemplar.



1. Preis: Wohnen im Wildpark Stadion - Karlsruhe © Valerio Calavetta



2. Preis: Fernbus-Terminal Berlin West- Aachen © Christopher Rotman



3. Preis: Bionisch-Kinetische Gebäudehülle- Stuttgart © Tzu-Ching Wen



From frontiers to new Lands © Maurice Fabien Nitsche



Modularität Wohnungsbau in Santa Monica © Enderle | Henne



Haftelhof Schweighoven © Herr | Schludecker

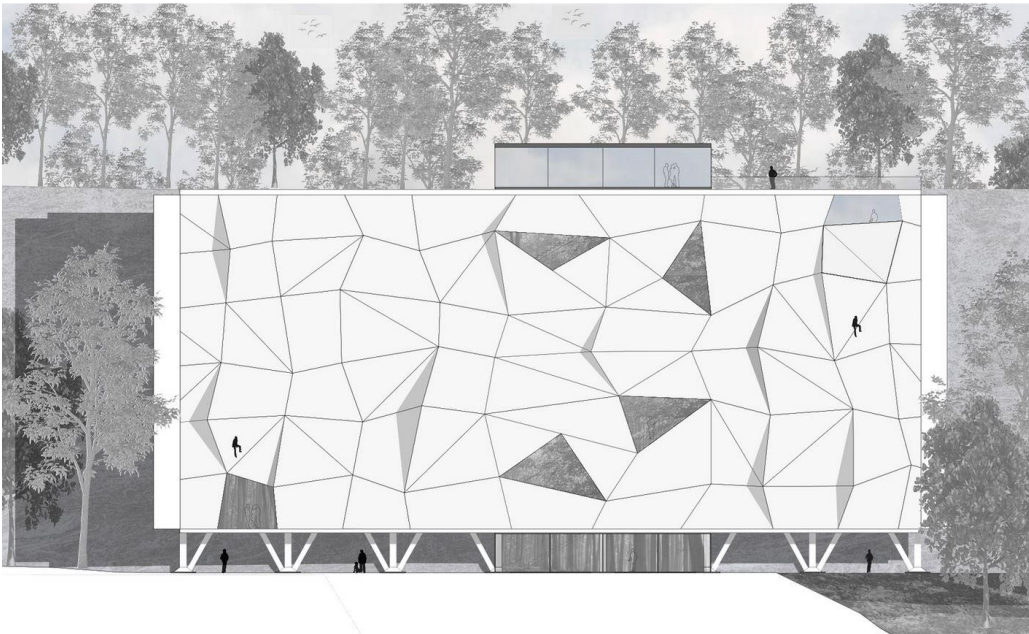

Kletterhalle im Isartal © Immerz | Tichy

Ansprechpartner:

Johanna Chiessi

Leitung Kommunikation

bauforumstahl e.V.

Sohnstraße 65, 40237 Düsseldorf

Tel.: 0211.6707.812, Fax: 0211.6707.829

johanna.chiessi@bauforumstahl.de

www.bauforumstahl.de | www.facebook.com/bauforumstahl | twitter.com/bauforumstahl